

Paket / Element: Rdg_WaendeDG_BMF_Staellager_01_03_Ste_02
 Maßstab: 1 : 25

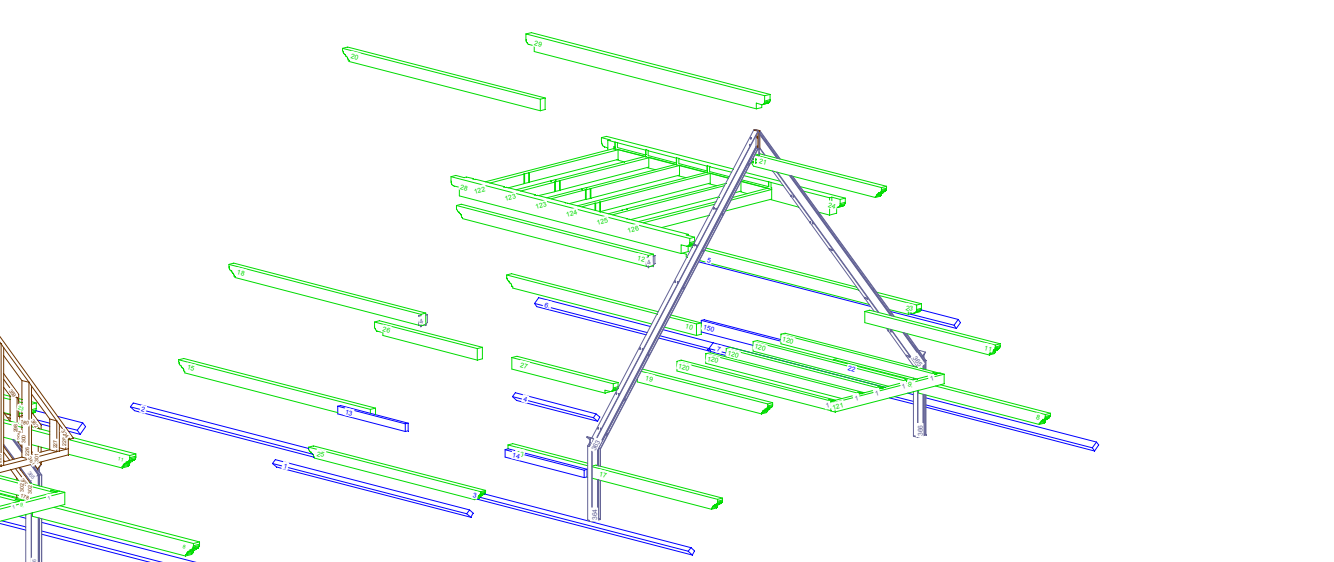
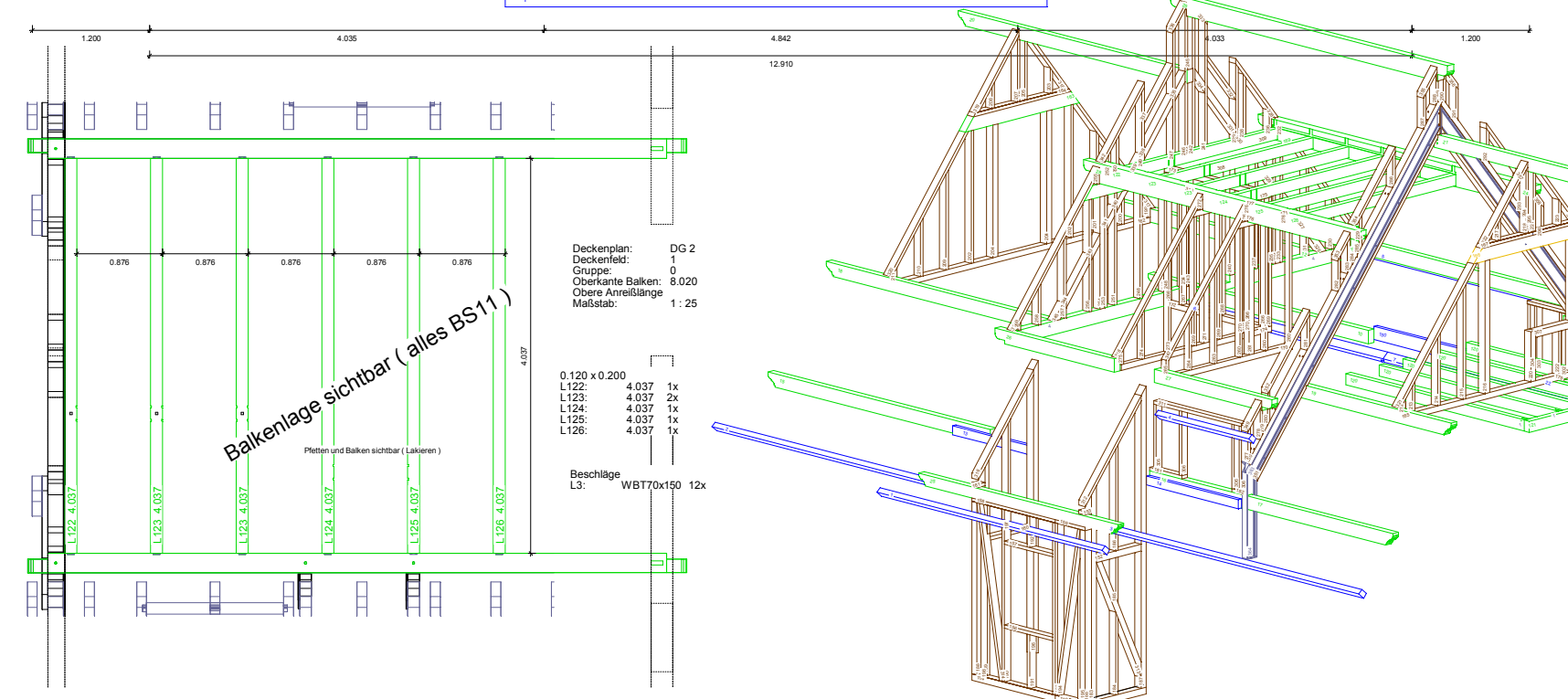
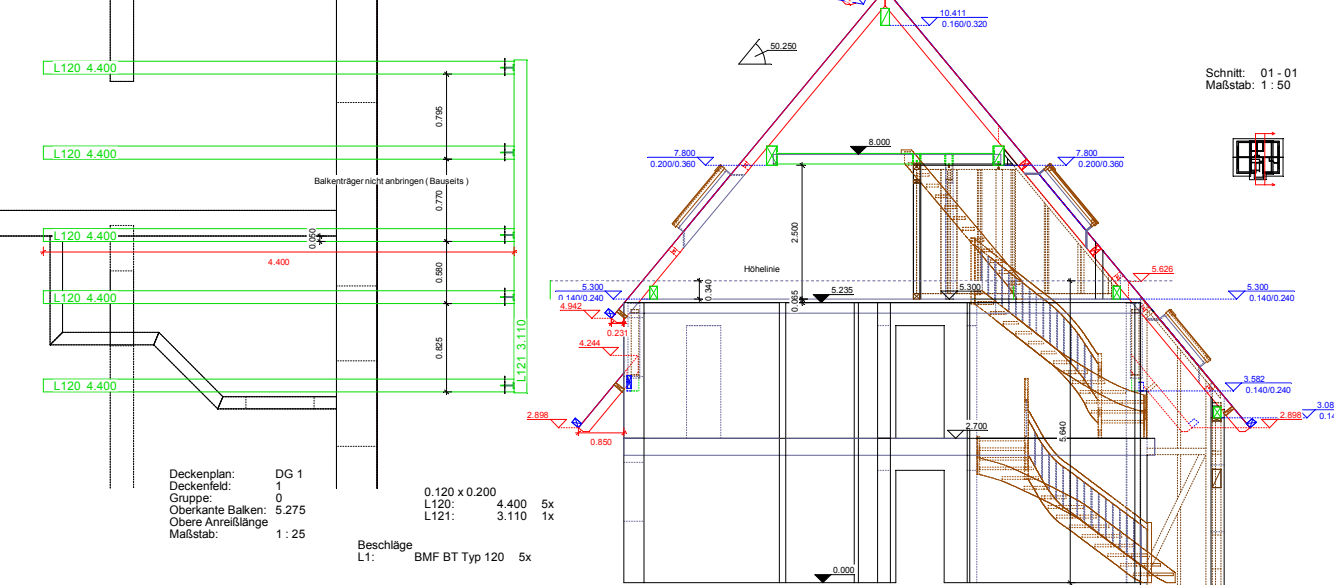
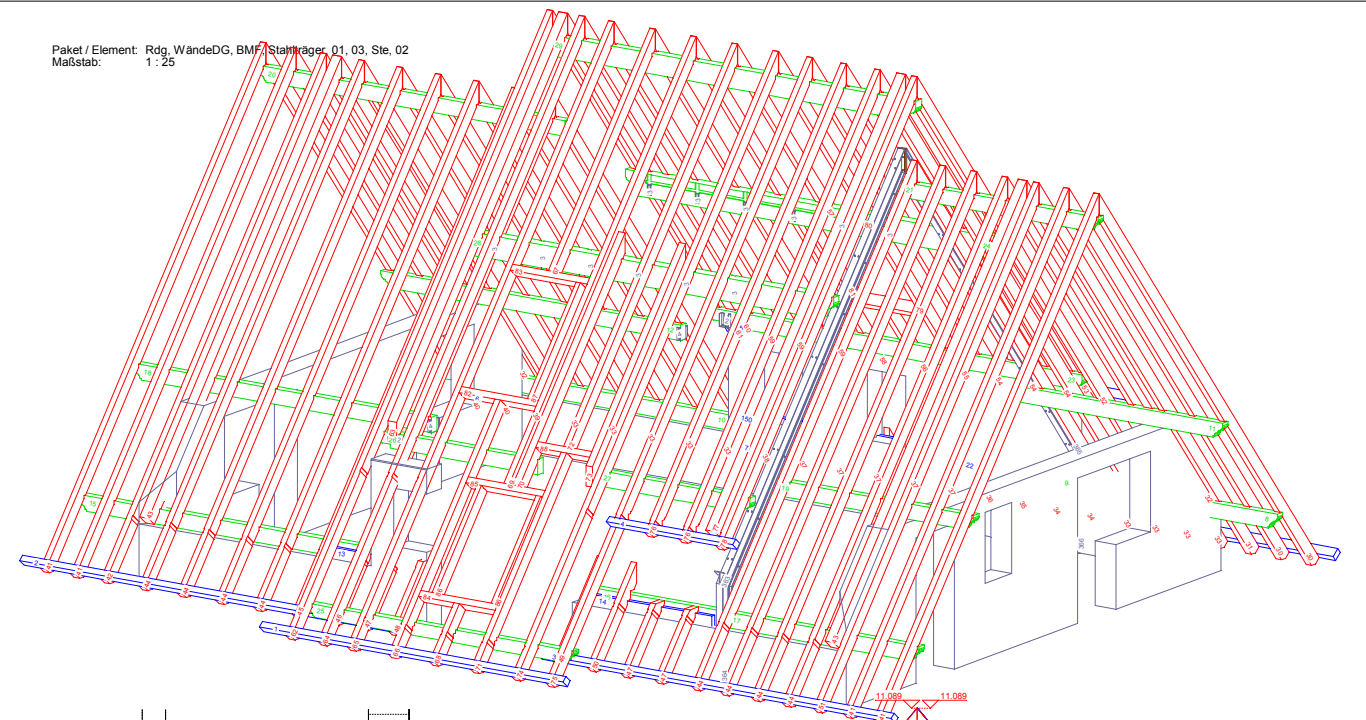
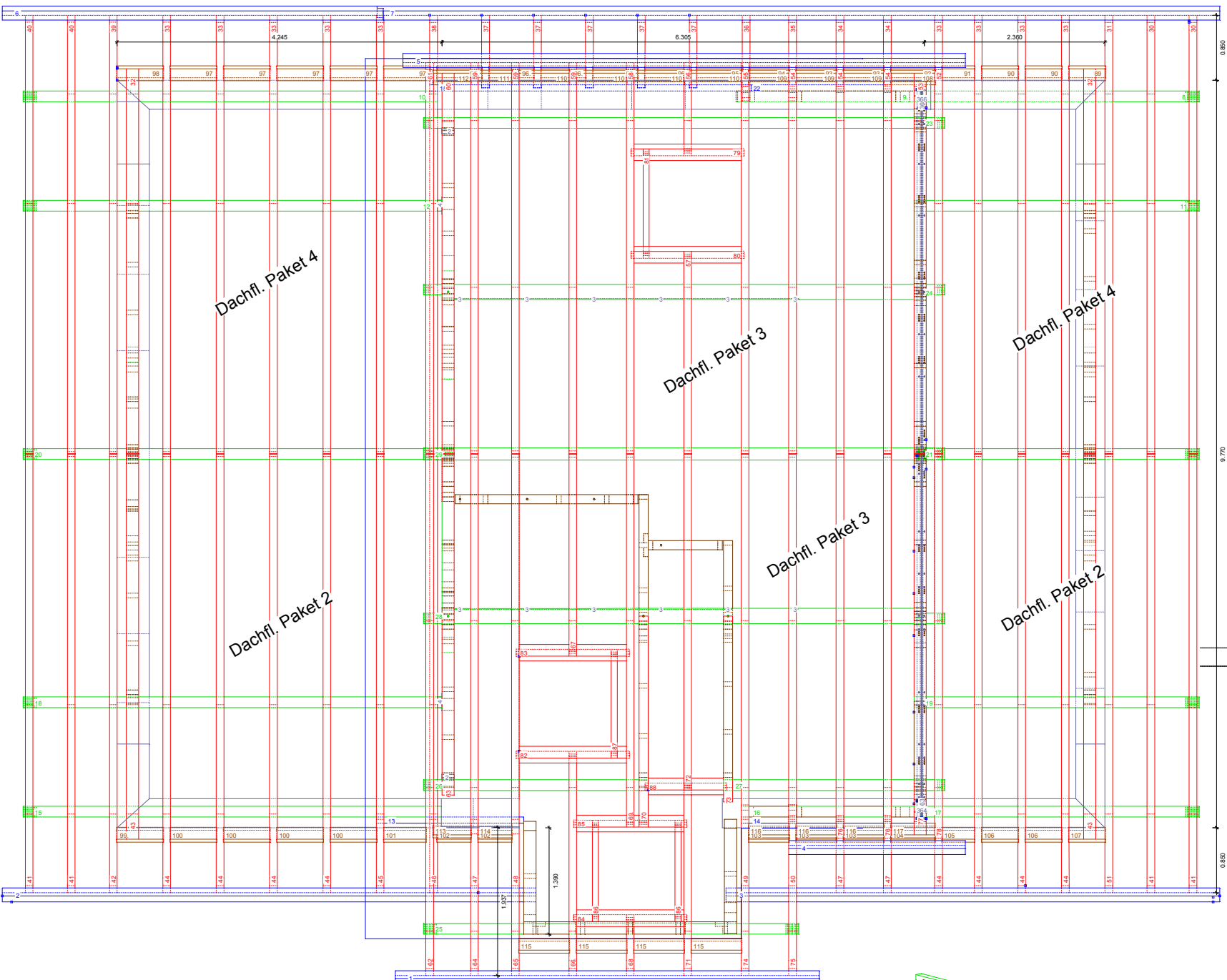

keine impräg.
 Dachüberstände sichtbar
 Stellbretter einfräsen
 Balkenschuh Würthverb.anbringen (Balkenträger Balkenl. bauseits)
 Innenwände mit 15er OSB einseitig beplanken
 zum Teil Putzträgerplatten anbringen
 Bauholz wird vom Bauherr gestrichen
 Bauholz in Folie einpacken
 Pfetten und Balkenlage in BSH, Rest KVH
 Dollen bohren 22mm

Projekt:	09020	Position:	PL1
Plannummer:	PL1	Termin:	...
Maßstab:	1 :		